

こんにちは

在宅介護支援センター 居宅介護支援事業所

です

福祉用具 多々あれど...

購入? 介護保険を使えば...一旦全額支払い後9割が返却されます
購入事業所と用具の種類・年間利用料が決まっています
詳しくは 介護支援専門員まで

介護度によってレンタルできない用具もあります
詳しくは 介護支援専門員まで

**買われる前にまずはお近くの
介護支援専門員にご相談ください**

市の助成.....?!

高梁市では在宅
介護をされている
方への様々な高齢者
福祉サービスを
行っています

このメンバーが、グリーンヒル順正の
介護支援専門員(ケアマネージャー)です

4月から在宅介護
支援センター担当
です。よろしくお
願いします...草野

4月から居宅介護支援事
業所担当となった新米ケ
アマネです。御利用者様
から頼りにされるケアマ
ネになるよう頑張ります
...鷺尾

歌って踊れるケア
マネを目指します
...池上

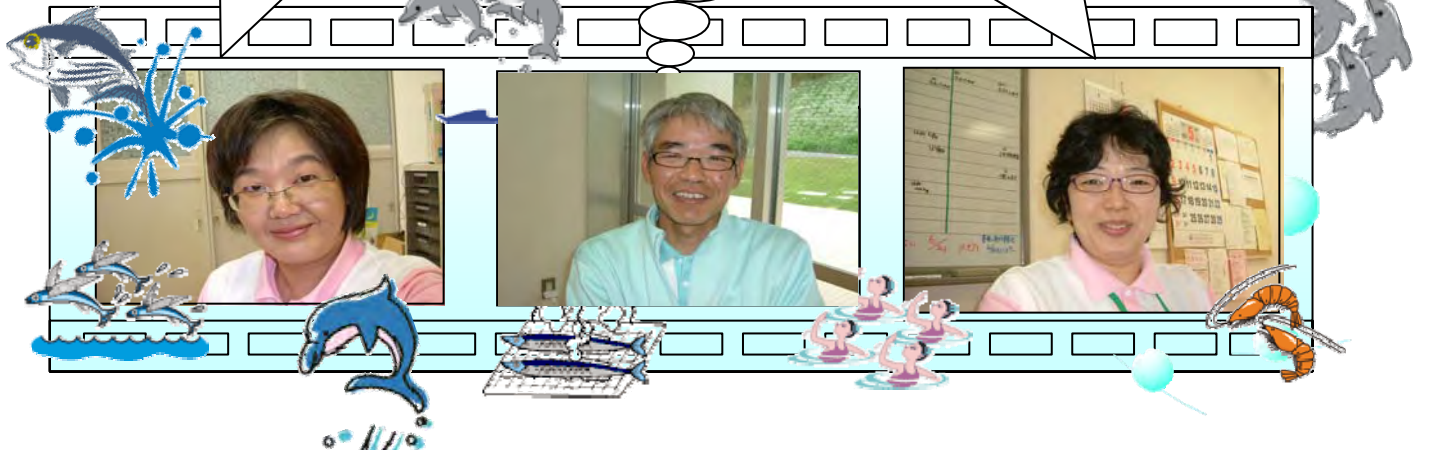

《デイサービスセンター》

高粱の桜は最高！



川面町の高梁川土手の見事な桜です

まーま交にた立下 桜町近まの
し元来流昔。ちを歩は田、し一晴
た気年たや話。寄を歩は田、し一晴
。でもた。利用のバ寄を歩は田、し一晴
いる桜見物に来ようなあ
こと物に来ようなあ
を励ましようなあ
ああ



男性利用者は将棋や五目並べなどを楽しています



折り紙を使って作品をつくりました
6月はアジサイや花のくす玉です
4月から毎月おじぞうさんのちぎり絵
に取り組んでいます

毎週火・木・土
曜日の午後
の1時間はカラ
オケで盛り上
がります



趣味活動を 紹介します

い動野が人が い同加分と
まをにでの増今作士さの手利
す広もきニえ年品でれ興先用
。げ趣るして度を教て味・者
て味よズいは作えいの指そ
いをうにま男つあまあ先れ
き活、あす性ていするをぞ
たか新つ。のい、。活使れ
いした個利ま助利動いが
とたい活人用すけ用に、
思活分動個者。あ者参自頭



卓球やビリヤードで体を動かすことも楽しいです



東側を花壇にし、季節の花を植えました
お花の手入れも楽しんでいます

職員紹介

みんなで力を合わせて
がんばります。
どうぞよろしくお願
いします。

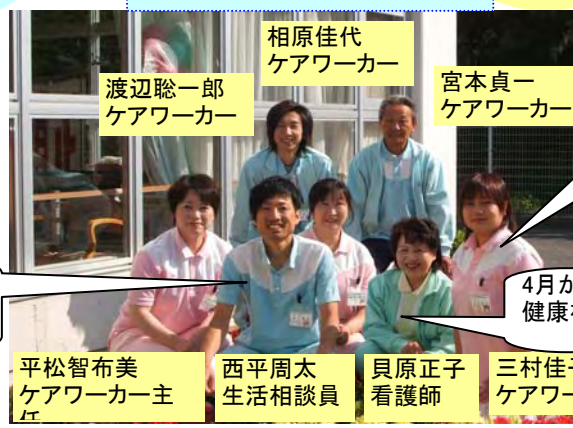

- 相原佳代 ケアワーカー
- 渡辺聡一郎 ケアワーカー
- 宮本貞一 ケアワーカー
- 平松智布美 ケアワーカー主任
- 西平周太 生活相談員
- 貝原正子 看護師
- 三村佳子 ケアワーカー

利用者さんに喜んで
いただけるよう、笑顔
でがんばります。
元気なアイドル、ゲン
くんのお世話をしてい
ます。

ま新4
しし月
たいに
職員が
異動が
あり、
加わり

特養より異動してきました。
毎日笑顔で楽しく仕事をして
いきます。よろしくお願いま

4月からは毎日勤務しています。
健康相談お待ちしております。

ケアハウス

4月



成羽 白谷公園で
お花見をしました。

お隣のハイランド公園
にて

5月



毎月1回 調理レクをしています



4月
いちご大福を
作りました!



いただき
ます!



5月
かしわ餅作
り



レクリエーションの風景

カラオケ 熱唱中!



まちがい探しで...
最後の1つは
どこかな...?



レクリエーションの内容

★月・火・水・金曜日★

※週替わりで行っています。

手芸・習字

頭の体操 (間違い探し、計算)

カラオケ

★木曜日★ リハビリ

毎朝、バイタル測定をしていま
す



「散歩届」があればいいの
に...という入居者の方から
の声で作りました。
散歩に行く時は名札を掛け
て行っています。



入居者 受付中!



私たちと一緒に
楽しい老後を通
しませんか?

お申し込みはこちらへ!
ケアハウス グリーンヒル順正
TEL 0866-23-1234
小野までご連絡下さい。

4月から新しい職員になりました!

1月より、特養から
異動となりました。
一緒に楽しいケアハ
ウスにしましょう

特養から異動に
なりました。
明るく笑顔の多
いケアハウスに
できたら...と思
います

ケアワーカー

わたなべ せつこ
渡辺 節子 です

生活相談員

おの ひろみ
小野 裕美 です

よろしくお願ひします

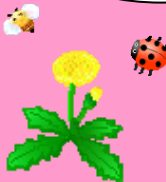

あたたかみに感謝

原田扇陽会様
津川美勝クラブ様
池田会様
城山陽会様
川上扇陽会様
平岩音吉様
西本清様
岡山つばさ会
高梁ハートモ
三村晴美ピアノ
松原小学校 幼稚園
高梁幼稚園
順正保育園
中国電力清掃ボランティア
備北信用金庫様
藤井恵子様
歌・ピアノボランティア

10周年 記念式典のようす



平成二十一年十二月〜二十二年五月

平成22年3月28日

おかげさまで

巡業中立ち寄っていただきました



のこった！のこった！
まけるな

しこぶみました

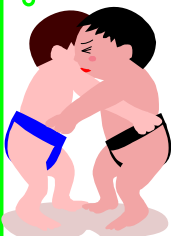

実習

吉備国際大学 社会福祉
吉備国際大学 現場実習
吉備国際大学 保健福祉専攻
順正短期大学 保健福祉専攻
二子イ学館 倉敷校
ウエル福祉学習センター
高梁学園
メデイクスカルビューティー専攻

ボランティアをしませんか？

グリーンヒル順正では下記のようなボランティアを募集しております。お気軽にご相談下さい。

行事・クラブ活動などへの参加
草刈り・清掃などの環境整備
介護等のお手伝い
演芸訪問など

担当：川上

職員募集
看護職員及び介護職員
お気軽にお問い合わせ下さい。

編集後記

稲の穂が、伸びるのだからか
と心配した田植え、冷房機器
暖房機器が入れ替わり可動して
。おかしな天気が続いていま
す。ユニットの利用者、職員も揃
り添える時間も出来、笑顔
も増えてきています。
※広報誌の様子が届きました。
利用者様の様子もメンバがそろい
利用者様のお寄せください。意見やご
感想をどうぞ、皆様のご意見やご



編集と発行

社会福祉法人順正福祉会
特別養護老人ホームグリーンヒル順正

〒716-0068
高梁市松原町神原2281-8
TEL0866-23-1234
FAX0866-23-1232

ショートステイ
デイサービスセンター
ケアハウス
居宅介護支援事業所
在宅介護支援センター

併設